

Kirkens Korshær

Af Viggo Kaspersen.

Kirkens Korshær er en hjælpeorganisation, der med udgangspunkt i folkekirkelige værdier udfører socialt arbejde i Danmark.

Siden 1912 har vi hjulpet socialt udsatte mennesker i Danmark – hjemløse, misbrugere, psykisk syge, ensomme, fattige.

Vi er 450 ansatte, der bl.a. driver varrestuer, herberger, væresteder for børnefamilier og rådgivningstjenester i 29 byer i hele Danmark.

I mange byer er der korshærspæster, som tilbyder samtaler, gudstjenester og kirkelige handlinger.

Vores cirka 9000 frivillige hjælper til i det sociale arbejde og driver de 240 genbrugsbutikker, der er med til at finansiere hjælpearbejdet.

En af disse ligger i Vejen, hvor omkring 75 frivillige er med til at få den store butik til at køre.

Kirkens Korshærs arbejde udvikler sig hele tiden, så vi kan være dér, hvor nøden er størst. Derfor er forskellige tiltag kommet til siden 1912, alt efter hvordan samfundet har udviklet sig. For tiden bliver der f.eks. større og større behov for vores tilbud til fattige og udsatte børnefamilier.



Nye tal viser, at der er 68.000 børn i Danmark, der vokser op i fattigdom.

I 2021 er antallet af steder med familiearbejde steget til 15. Børn skal da have en madpakke med i skole!



Babysalmesang i Andst kirke

Til januar starter der babysalmesang op i Andst kirke. Babysalmesang er et tilbud til babyer i alderen fra ca. 2-10 mdr. og deres forældre eller en anden voksen.

Vi vil synge og danse og vugge salmernes stemninger ind i de små, som oplever med alle sanserne. Det kræver hverken salmekendskab eller en god sangstemme at deltage. Vi bruger kendte salmer, og primært første vers for at gøre det enkelt. Der vil også blive spillet lidt for baby, vi lærer fagter og rim og bruger enkle rekvisitter for en varieret men rolig oplevelse.

Tid og sted:

Det starter op **onsdag d. 25/1 kl. 9.00** og forløber over de næste otte onsdage med fri i vinterferien uge 7.

Den sidste gang er 23/3.

Det foregår i kirken og varer ca. 30-40 min, hvorefter der er kaffe og te på kanden samt lidt snack til de voksne.

Tilmelding til Marita på mail: maritabjorholm@gmail.com eller telefon: 42 22 06 31.

Med venlig hilsen
Marita Bjorholm, kirkesanger i Andst

Generalforsamling aflyst.

Generalforsamling den 27. januar er aflyst p.g.a. Coronarestriktioner.

Vi udsætter generalforsamlingen en måneds tid.

Bestyrelsen
Gamst Forsamlingshus.

Husk: Dilettant er flyttet til den 5. Marts.

Forskere kaster lys over fremtiden i Foulum

Fra Verdens bedste Nyheder.

Både ude i verden og herhjemme i Danmark er der gang i mange forsøg med at få solcellerne ind i landbruget.

Kina bruger solceller til at kaste skygge over marker med gojibær i Gobiørkenen, Sydkorea har kombineret solceller med rismarker, og i Vietnam køler skyggen fra panelerne vandet i rejefarme. Andre steder, som i Grækenland, bruger de pladsen mellem solcellerne til græsning af får.

I Danmark er Aarhus Universitet med i et stort EU-projekt, der skal finde ud af, hvordan man finder den bedste balance mellem at producere strøm og afgrøder, uden at solcellerne kommer til at fylde for meget visuelt i landskabet.

Det såkaldte Hyperfarm-projekt har fået 41 millioner i støtte fra EU-rammeprogrammet for forskning og innovation, og det nye testcenter ligger i den lille landsby Foulum mellem Randers og Viborg.

”Vi får et stort behov for solceller, og det er en skam, hvis det sker på bekostning af god landbrugsjord,” siger den danske tovholder for projektet, professor Uffe Jørgensen fra Institut for Agroøkologi ved Aarhus Universitet.

Foulum-metoden ser umiddelbart ud som en anderledes og måske lidt mærkelig løsning. I stedet for at montere solcellerne fladt, så de peger op mod solen, er panelerne placeret vertikalt

som lange hegn eller plankeværk, der deler marken op i aflange striber af jord til dyrkning. De lange rækker af solceller er også placeret, så de løber fra syd til nord, hvilket vil sige, at deres sider vender mod øst og vest, i stedet for mod syd, hvor solen skinner stærkest fra.

Men det er ikke en fejl – idéen er, at solpanelerne på denne måde skygger mindst muligt for afgrøderne mellem rækkerne, og selvom strømproduktionen bliver lidt mindre, fungerer solcellerne stadig. Især, fordi der bruges dobbelte solceller, der opfanger sol på begge sider af panelet. Derfor producerer de forholdsvis mere strøm om morgenen, hvor solen står i øst, og om eftermiddagen, når den står i vest.

Da solen skinner ned langs rækkerne af solceller, betyder det samtidig, at den danske metode skygger langt mindre end andre metoder, og

det gør det muligt også at dyrke afgrøder som hvede og byg, der kræver mere lys end salat og kål.

”Det er svært at spå om, hvilken metode der bliver standarden i fremtiden, når det kommer til at kombinere solceller med dyrkning. Men i Danmark tror jeg mest på opsætningen af solpanelerne som læhegn. I vores nordiske klima kan vi ikke tage noget af sollyset og få en positiv skyggeeffekt, som man gør i lande mod syd,” siger Uffe Jørgensen.

Han forklarer, at vi herhjemme har brug for al sollyset til planterne, og at vi har mere brug for at give markerne noget mere læ. At vi så producerer 30 pct mindre solenergi er måske mindre vigtigt, for solcellerne er i dag langt billigere, end de var for kun få år siden.



**KIRKENS
KORSHÆR**

**GENBRUGS-
HJØRNET**

Har du lyst til at arbejde med i et stort fællesskab, så har vi brug for dig. Der er mange forskellige opgaver:

Tøjsortering, stå ved kassen, sortere ting og sager, hjælpe kunder, køre bil og hente varer, efterse computere og andet eludstyr o.m.a.

Det er muligt at prøve. Har du lyst, så kontakt:

Ruth Kristensen, 5095-1239 eller ruth.asbjorn@gmail.com.

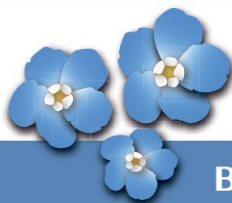

GADEBERG
Begravelsesforretning

Mennesket i centrum

Mette Gadeberg Tlf.: 20 32 11 44

Jesper Lykke Christensen Tlf.: 92 44 07 07

Nørregade 67, Vejen og Vestergade 1, Holsted.

www.gadeberg-bedemand.dk



Næstsidste side

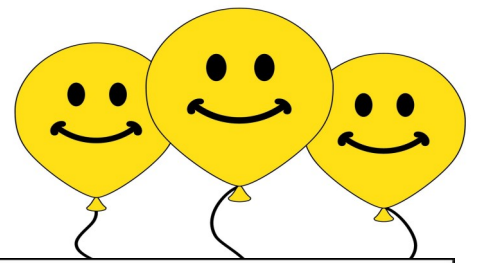

1 I hvilken klub spillede Jon Dahl Tomasson i 2003-2005?



2 Hvad hedder Nordens største by?

LET 231	MÅNED	FOR-NAVN	SPIL-LET	1. BOG-STAV	KNEB	TRÆ FØR B		KOM-PLET	NUL	ØRIK	KLASSE	INTAKT	FØR P	TONER	TYNDE
1						2									
				GENLYD X+++		PARAT				DRENGE-NAVN FUGL			GL. Å FERNIS		
FØR S		VÆG 2					123456 NEJ I USA				TO ENS TO ENS			GRAM 	
MØNT					FRUGT TON							KÆR-TEGNER			
STED-ORD				VÆSEN						RED-SKABER					

	7	6	1					
8			3			1		6
4			6	9	8		7	
2			7		6	9		
7		3	4		5	6	1	2
		5	2		9		3	
9	6	2		4	3			1
5		7		6	1			8
1		8	5				6	9

Bevingede ORD

MEMENTO MORI

Ordet er latin og betyder:

Husk døden.

Husk at du skal dø.

Ordene er brugt hos talrige latinske forfattere og først siden blevet et bevinget ord.

Sætningen er stadig CERTOSAORDE-NENS MOTTO.

Som modstykke hertil har Goethe i Wilhelm Meister skrevet: Memento verdi, husk at leve!

TØJPROBLEMER! En mand fra Belfast i Nordirland, hvor der var streng tøjrationering, tog en tur ned til Dublin i Eire, hvor man ikke behøvede tekstilmærker. Der ekviperede han sig fra inderst til yderst - jakke, bukser, sko, hat, ja, endda undertøj, sokker og et nyt slips.

Han pakkede det hele i en håndkuffert og bad hotelportieren bringe kufferten ned til Belfastkspresen næste morgen. Hans plan gik ud på at trække i den nye herlighed undervejs og smide kufferten og det gamle tøj bort, så han kunne gå uantastet gennem tolden.

Næste formiddag mødte portieren med kufferten som aftalt, og manden gik ind på toilettet, da toget havde sat sig i gang. Her lod han alt sit gamle tøj forsvinde ud gennem vinduet efterhånden som han trak det af.

Det var først, da den sidste trevl var forsvundet i det forbiglidende landskab, at han opdagede, at hans kuffert - bortset fra en pakke aviser og en gammel telefonbog - VAR FULDSTÆNDIG TOM!

Ditlevsen biler

SALG & REP. AF BILER

v/Henrik Ditlevsen • Gl. Præstegårdsvej 1a • Andst • 6600 Vejen

Tlf. 7558 8555

www.ditlevsen-biler.dk
ditlevsen-biler@mail.dk



Vi udfører:

Brolægning. Beplantning. Beskæring.
Kontorbeplantning. Havetegning. Plantesalg.
Muldvarpebekæmpelse. An- og omlægning af
haver. Fjernelse af buske og træer.

**Anlægsgartner
Brian Stølegaard**
4096 2749



anlaegsgartner-stoelegaard.dk - brian@stoelegaard.dk

Andstkalenderen Uge 4

26/1 - 2022 kl. 18.30

Håndboldtræning damer

26/1 - 2022 kl. 20.15

Håndboldkamp serie 3

Herrer mod Ansager

30/1 - 2022 kl. 10.00

Gudstjeneste

andst.info

Hvad med
din annonce?

**MOGENS
SCHELDE
HANSEN**



Din lokale forhandler
i Rødding og Vejen



SUBARU



MAZDA



SUZUKI

AUI har også noget for dig!

Se de aktuelle tilbud på: www.aui.dk

Outdoor - Walk, Run & Trail

Kenneth, 20621854 og Susanne, 23110324

Håndbold

Michael, 51944728

Fodbold

Finn, 26999274

Gymnastik

Elly, 28947195

Volleyball

Ove, 30338579

Badminton

Susanne, 23110324

Event Andst

Gitte, 30298582 og Susanne, 23110324

Bestyrelsen: formand@au.dk, naestformand@au.dk, kasserer@au.dk



Vejen Lift Tlf. 6161 7106

www.vejenlift.dk

Udlejning af:

Lifte • Stilladser • Trailere
Rendegravere • Gravemaskiner 800 k -
5.0 t. Teleskoplæssere • Minilæssere •
Gummiged • Alt i maskiner til haven

Bech's Auto ApS

Baunevej 38 • 6580 Vamdrup
Telefon 7558 3346

CLAUS RASMUSSEN

Mobil 4062 4728

www.bechs-auto.dk

mail: bil@bechs-auto.dk

Køb og salg af brugte biler

Rep. af alle bilmærker

også el- og hybridbiler

EL ≈ Kjeld

AUT. EL-INST.

EHMSEN

Gamstvej 44 • 6600 Vejen
Tlf. 4045 5095
Privat7558 8595